2017年度

定年・退職記念の集い

対象となられる方々を盛大にお送りしたいと思います。皆様お誘いあわせの上奮ってご参加下さいますよう、よろしくお願いいたします。

日時：２０１８年２月２８日（水）　１８：００～

場所：エンレイソウ　レストラン「エルム」　北１１西８

会費：２，５００ 円

＝　対象となられる方々　＝

福盛田　勉さん（本）　，藤原　正則さん（法），
川村　信人さん（理）　，羽部　朝男さん（理），
西田　千鶴子さん（理）　，小林　康子さん（理），
村上　毅さん（北）　，森永　育男さん（林）

対象の方々の出欠につきましては、後日メールニュースでお知らせします。

申込締め切り　２月２０日（火）１７時

申込み先　班書記長・職場委員又は本部書記局

書記局内線　３９９４，２０８３

E-mail：kumiai@ma4.seikyou.ne.jp

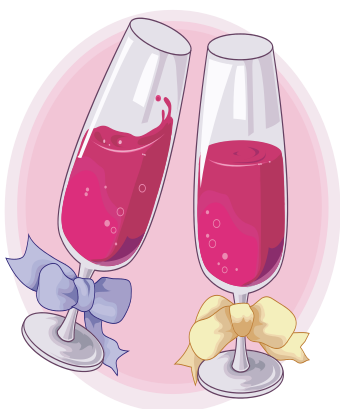

北海道大学教職員組合